

Jednostka projektowa:	
BIURO PROJEKTÓW "PRZEKRÓJ"	
82-300 Elbląg ul. Juliana Fajfusa 5/6	
rys. nr 1	
Nazwa projektu:	
Budowa budynku mieszkalnego jednorodzinnego	
branża: Budowlana	
Inwestor:	
Adres inwestycji: obręb Sokolnik, gmina Młynary, działka nr 35/2	
Rodzaj opracowania: PROJEKT ZAGOSPODAROWANIA DZIAŁKI	
data oprac.: 12.2025	
Projektant: Stanisław PIÓR, upr. nr 1851/EI/93	
podpis:	

Inwestor:

Adres: obręb Sokolnik, gmina Młynary

Energa-Operator S.A.
Punkt Obsługi Przyłączeń w Braniewie

28-04-2026

podpis:

LEGENDA:

1 1-kond.

2

3

4

T

5

+94,68

A-E

projektowany budynek mieszkalny jednorodzinny

projektowana ilość kondygnacji

projektowany budynek gospodarczy

projektowane dojazd i dojście oraz miejsce postojowe projektowana przydomowa oczyszczalnia ścieków o wyd. 1,05 m³/dobę wg odrębnej procedury administracyjnej zgłoszenia wykonania robót

projektowany taras

projektowany śmietnik

projektowane rzędne terenu

projektowany wjazd na działkę granice działki - opracowania

linia rozgraniczająca tereny o różnym przeznaczeniu

STAROSTWO POWIATOWE W ELBLĄGU

Załącznik do decyzji o pozwoleniu na budowę / rozbiórkę / roboty budowlane

znak ... RB. 6740. 9.7.2026. AT

z dnia 19.03.2026

Z up. STAROSTY

mgr inż. Krzysztof Mieszanek

NACZELNIK

Wzrost: 1,80 m, Ciężar ciała: 75 kg

MAPA DO CELÓW PROJEKTOWYCH

Skala 1:500

Nazwa miejscowości/Obiekt	Sokolnik, działka nr 35/4
Jednostka ewidencyjna	280406_5 - Młynary - Obszar Wiejski
Obręb ewidencyjny	0015 - Sokolnik
Układ współrzędnych prostokątnych płaskich	2000_21
Układ wysokości	PL-EVRF2007-NH
GN.6640.1.1245.2025	1) Niniejsza mapa do celów projektowych została wykonana bez ustalenia, czy nieruchomości w zakresie opracowania zostały obciążone służebnościami gruntowymi ujemnymi w księgach wieczystych. 2) Nie wyklucza się istnienia w terenie linchów nie wykazanych na niniejszej mapie i urządzeń podziemnych, które nie były zgłoszone do inwentaryzacji lub o których brak jest informacji w istniejących brandowych. 3) Granice działek wpisano na podstawie danych numerycznych udostępnianych przez POGIG, bez prawnego ustalenia granic.
Elbląg, dnia 08.08.2025 r.	

BIURO GEODEZJI "GEOSYSTEM"
Michał Kwiatkowski
82-300 ELBLĄG, ul. Wyczółkowskiego 8/30
501 202 468
NIP 5782602246 REGON 281421583

mgr inż. Krzysztof Mieszanek
(imię i nazwisko geodety uprawnionego,
który opracował mapę)
nr upr. 19794
(nr uprawnień i podpis geodety)

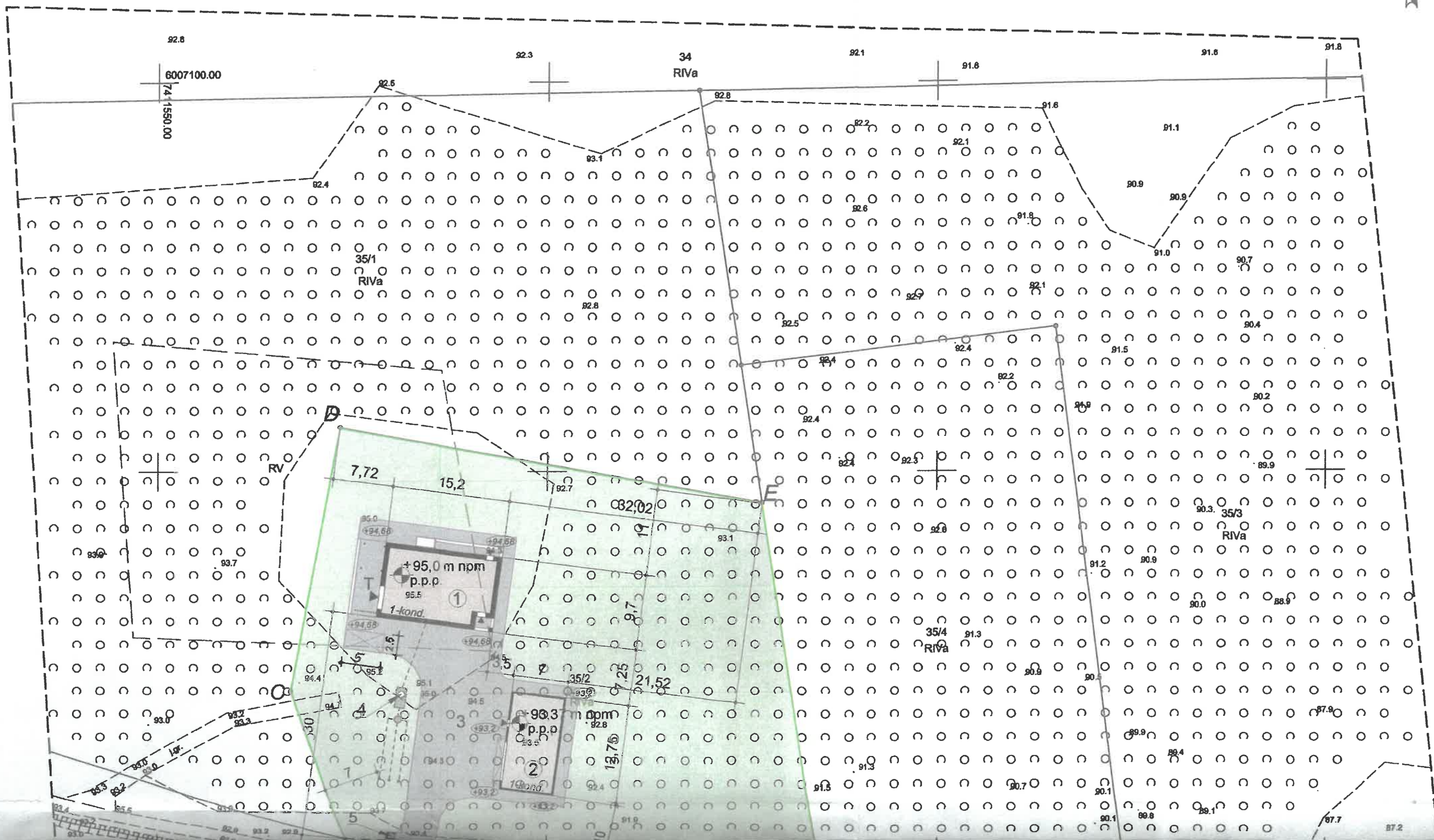

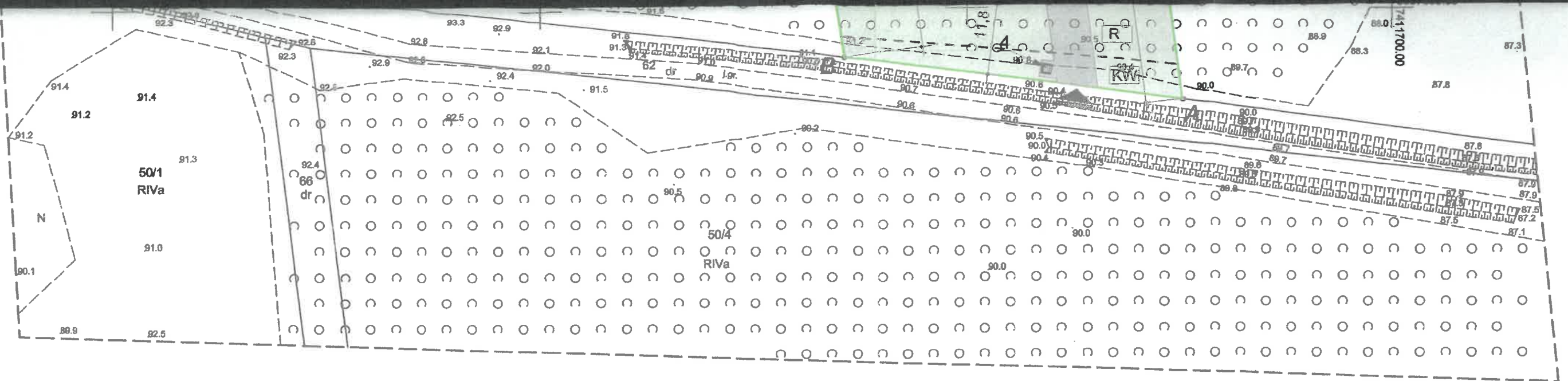

STAROSTWO POWIATOWE W ELBLĄGU
Załącznik do decyzji o pozwoleniu
na budowę / rozbiórki terenu budowlanego
znak AB.6740.9.6.2026.MP
z dnia 18.03.2026

Z up. STAROSTY
mgr inż. Marek Kowal
NADZORNIK
Wyd. 18.03.2026

Jednostka projektowa:		rys. nr
BIURO PROJEKTÓW "PRZEKRÓJ"		1
82-300 Elbląg ul. Juliana Fafota 5/6		
Nazwa projektu:	branża:	
Budowa budynku mieszkalnego jednorodzinnego	Budowlana	
Investor:	skala:	
Adres inwestycji:	1:500	
Rodzaj opracowania:	data oprac.:	
PROJEKT ZAGOSPODAROWANIA DZIAŁKI	12.2025	
Projektant:	podpis:	
Stanisław PIÓR, upr. nr 1851/EL/93		

Poświadczam, że niniejszy dokument został opracowany w wyniku prac geodezyjnych i kartograficznych, których rezultaty zawiera operat techniczny pozytywnie zweryfikowany. Jednocześnie informuję, że jestem świadomy odpowiedzialności karnej za złożenie fałszywego oświadczenia	
Id zgłoszenia pracy geodezyjnej	GN.6640.1.1245.2025
Organ Służby Geodezyjnej i Kartograficznej, który otrzymał zgłoszenie prac geodezyjnych	STAROSTA ELBLĄSKI
Wykonawca prac geodezyjnych	BIURO GEODEZJI >> GEOSYSTEM << Michał Kwiatkowski 82-300 Elbląg, ul. Wyczółkowskiego 8/30
Numer oraz data sporządzenia dokumentu potwierdzającego wynik pozytywnej weryfikacji.	Protokół nr .2. z dnia 22.08.2025 r.
Imię i nazwisko oraz numer uprawnień zawodowych kierownika prac geodezyjnych	mgr inż. Krzysztof Mieszanek nr upr. 19794

Inwestor: .

Adres: obręb Sokolnik, gmina Młynary

LEGENDA:

- | | |
|---------|---|
| 1 | projektowany budynek mieszkalny jednorodzinny |
| 2-kond. | projektowana ilość kondygnacji |
| 2 | projektowane dojazd i dojście |
| 3 | projektowana przydomowa oczyszczalnia ścieków o wyd. 1,05 m³/dobę wg odrębnej procedury administracyjnej zgłoszenia wykonania robót |
| T | projektowany taras |
| 4 | projektowany śmietnik |
| | dotatkowe miejsce postojowe |
| +91,53 | projektowane rzędne terenu |
| A - D | projektowany wjazd na działkę granice działki - opracowania |
| | linia rozgraniczająca tereny o różnym przeznaczeniu |

Energia-Operator S.A.
Punkt Obsługi Przyłączeń w Braniewie
28-04-2026
podpis: _____

MAPA DO CELÓW PROJEKTOWYCH

Skala 1:500

Nazwa miejscowości/Obiekt	Sokolnik, działka nr 35/4
Jednostka ewidencyjna	280406_5 - Młynary - Obszar Wiejski
Obręb ewidencyjny	0015 - Sokolnik
Układ współrzędnych prostokątnych płaskich	2000_21
Układ wysokości	PL-EVRF2007-NH
GN.6640.1.1245.2025	
Elbląg, dnia 08.08.2025 r.	

- Niniejsza mapa do celów projektowych została wykonana bez ustalenia, czy nieruchomości w zakresie opracowania, zostały obciążone służebnościami gruntowymi ujawnionymi w księgach wieczystej.
- Nie wyłącza się informacji w terenie innych, nie wykazanych na niniejszej mapie urządzeń podziemnych, które nie były zgłoszone do inwentaryzacji lub o których brak jest informacji w inwentaryzacji branżowych.
- Granice działek wzięto na podstawie danych numerycznych udostępnionych przez PODGK, bez prawnego ustalenia granic.

BIURO GEODEZJI "GEOSYSTEM"
Michał Kwiatkowski
82-300 ELBLĄG, ul. Wyczółkowskiego 8/30
F 501 202 468
NIP 5782602246 REGON 281421583

mgr inż. Krzysztof Mieszanek
(imię i nazwisko geodety uprawnionego,
kierownika prac geodezyjnych)
nr upr. 19794
(nr uprawnień i podpis geodety)

